



Une visite au palais de la Découverte

Pendant les vacances de Pâques, Jérôme accueille son cousin Nicolas en visite à Paris.



■ Passionné d'astronomie, Nicolas a demandé à Jérôme de lui organiser une visite au palais de la Découverte. Jérôme est enthousiaste : lui-même s'intéresse à la géologie. Il se renseigne : deux expositions temporaires ont lieu en ce moment au palais de la Découverte, une grande exposition sur les tremblements de terre (niveau 0) et une petite exposition sur la Lune et le phénomène des marées (niveau 1).

■ Il note également que, le jour de leur visite, dans les salles d'exposition permanente et au planétarium, se dérouleront les animations suivantes :

- 10 h, dans la salle *Électricité* : Expériences d'électromagnétisme ;
- 11 h, au planétarium : Étoiles et galaxies ;
- 12 h, dans la salle *Fluides* : Pression de l'eau, pression de l'air ;
- 14 h, dans la salle *Air liquide* : Expériences à $-193\text{ }^{\circ}\text{C}$;
- 15 h, dans la salle *Communication animale* : L'école des rats ;
- 16 h, dans la salle *Optique* : Le mirage ;
- 17 h, dans la salle *Géologie* : La formation des montagnes.

■ Le palais de la Découverte ouvre à 9 h 30 et ferme à 18 h.

Jérôme veut envoyer un programme de visite à Nicolas pour avoir son avis avant son arrivée à Paris. En utilisant les renseignements ci-dessus et le plan reproduit au verso, aide-le à rédiger ce programme.

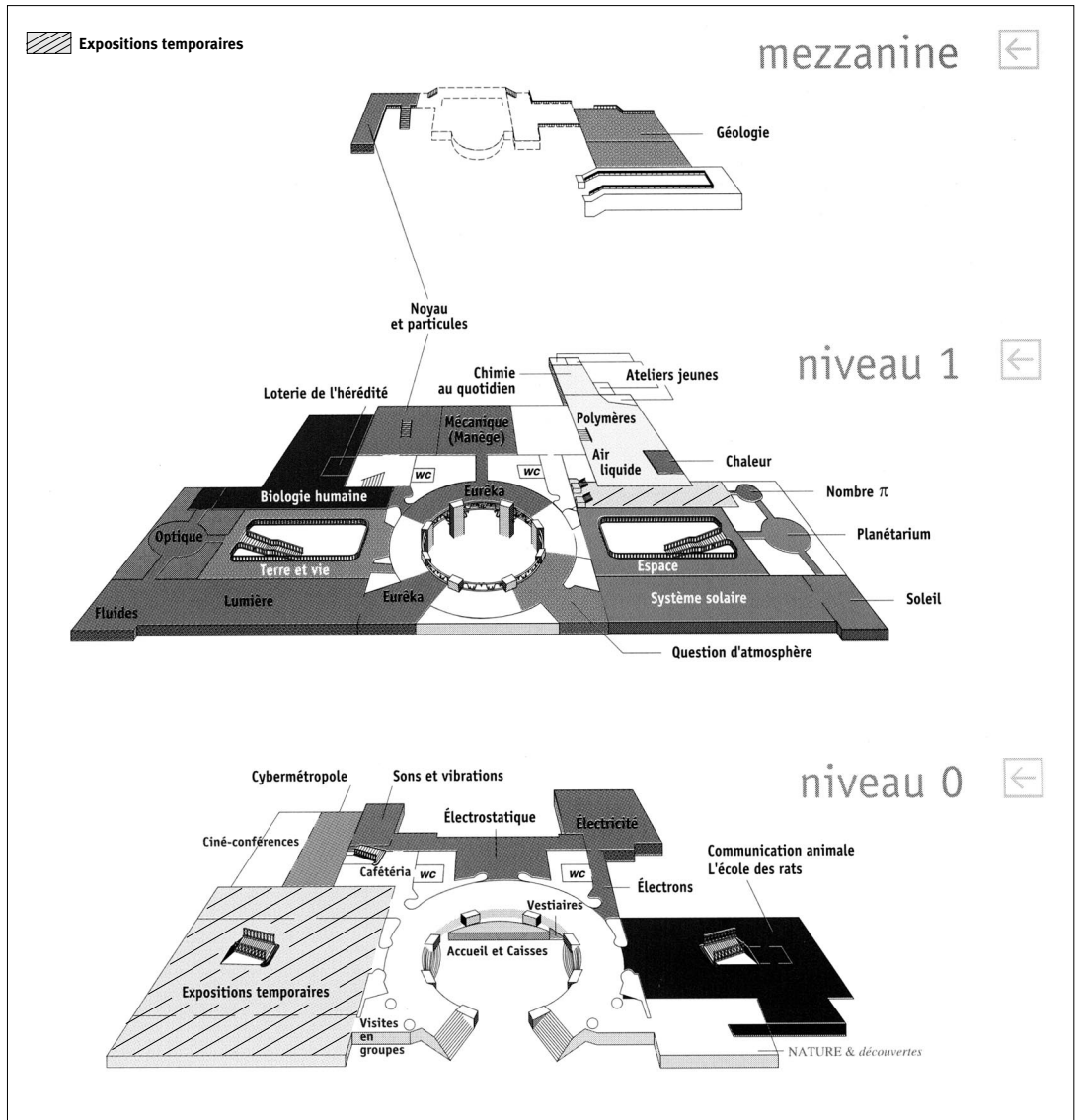
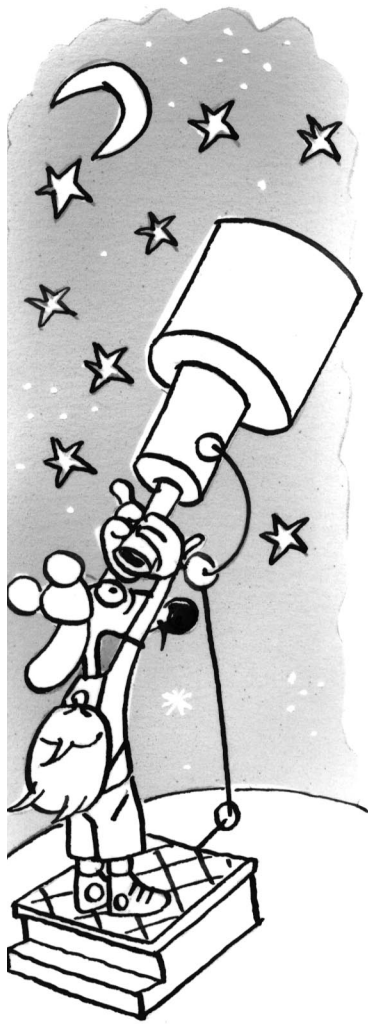

| Horaire | Programme | Niveau |
|---------|-----------|--------|
| _____ | _____ | _____ |
| _____ | _____ | _____ |
| _____ | _____ | _____ |
| _____ | _____ | _____ |
| _____ | _____ | _____ |
| _____ | _____ | _____ |
| _____ | _____ | _____ |
| _____ | _____ | _____ |
| _____ | _____ | _____ |
| _____ | _____ | _____ |

- N'oublie pas que le palais de la Découverte comprend de nombreuses salles thématiques.
- Jérôme et Nicolas doivent manger : prévois-le dans le programme.
- Prends en compte leurs centres d'intérêt respectifs ; ils ne peuvent pas tout visiter.

| Rédiger un programme touristique